

SEZIONE 1: Identificazione Tipologia

IDT 1 8 0 7 8 1 5 4 0 0 3 M U R 1

a. CODICE TIPOLOGIA

<input checked="" type="radio"/>	<input type="radio"/>	<input type="radio"/>	<input type="radio"/>	<input type="radio"/>	<input type="radio"/>	<input type="radio"/>	<input type="radio"/>
MUR 1	MUR 2	MUR 3	MUR 4	CAR 1	CAR 2	CAR 3	CAR 4

b. CODICE IDENTIFICATIVO DELLA TIPOLOGIA NEL COMPARTO (IDT)

1 8	0 7 8	1 5 4	0 0 3	M U R 1
Codice ISTAT Regione	Codice ISTAT Provincia	Codice ISTAT Comune	Codice Comparto	Codice Tipologia

c. POSIZIONE TIPOLOGIA NEL CONTESTO URBANO	ISOLATA IN AGGREGATO	IN AGGREGATO	
		L L S %	
		<i>In adiacenza</i> (strutture staticamente indipendenti)	<i>In connessione</i> (strutture interagenti)
	L L S %	L L L %	L L L %

d. FOTOGRAFIA TIPOLOGIA



d. PIANTE E SEZIONE

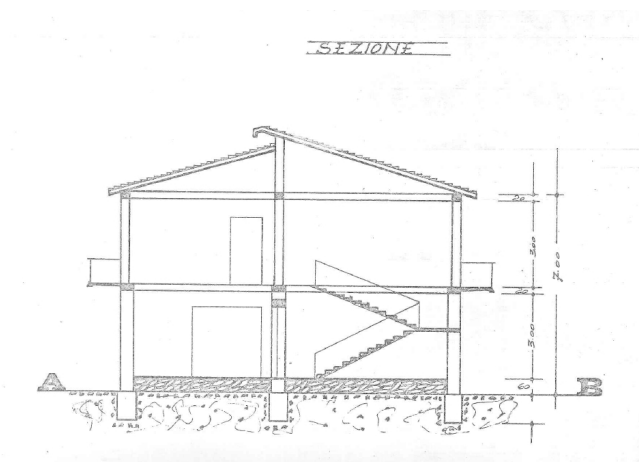

SEZIONE 2: Caratteristiche generali

IDT 180781540311UR1

DATI METRICI

a. Piani totali compresi interrati [N°] (max 2)	<input type="checkbox"/> 1 <input checked="" type="checkbox"/> 2 <input checked="" type="checkbox"/> 3	<input type="checkbox"/> 4 <input type="checkbox"/> 5 <input type="checkbox"/> 6	<input type="checkbox"/> 7 <input type="checkbox"/> 8 <input type="checkbox"/> 9	<input type="checkbox"/> 10 <input type="checkbox"/> 11 <input type="checkbox"/> ≥ 12
b. Altezza media di piano [m]	A <input type="radio"/> ≤ 2.50 B <input checked="" type="radio"/> 2.50 ÷ 3.49 C <input type="radio"/> 3.50 ÷ 5.00 D <input type="radio"/> > 5.00			
c. Altezza media di piano terra [m]	A <input type="radio"/> ≤ 2.50 B <input checked="" type="radio"/> 2.50 ÷ 3.49 C <input type="radio"/> 3.50 ÷ 5.00 D <input type="radio"/> > 5.00			
d. Piani interrati [N°]	A <input checked="" type="radio"/> 0 B <input type="radio"/> 1 C <input type="radio"/> 2 D <input type="radio"/> ≥ 3			
e. Superficie media di piano [m²] (max 2)	A <input type="checkbox"/> 50 B <input type="checkbox"/> 70 C <input checked="" type="checkbox"/> 100 D <input checked="" type="checkbox"/> 130 E <input type="checkbox"/> 170 F <input type="checkbox"/> 230 G <input type="checkbox"/> 300 H <input type="checkbox"/> 400 I <input type="checkbox"/> 500 L <input type="checkbox"/> 650 M <input type="checkbox"/> 900 N <input type="checkbox"/> 1200 O <input type="checkbox"/> 1600 P <input type="checkbox"/> 2200 Q <input type="checkbox"/> 3000 R <input type="checkbox"/> > 3000			
f. Età della costruzione (max 2)	A <input type="checkbox"/> ≤ 1860 B <input type="checkbox"/> 1861 - 19 C <input type="checkbox"/> 19 ÷ 45 D <input type="checkbox"/> 46 ÷ 61 E <input type="checkbox"/> 62 ÷ 71 F <input checked="" type="checkbox"/> 72 ÷ 75 G <input type="checkbox"/> 76 ÷ 81 H <input type="checkbox"/> 82 ÷ 86 I <input type="checkbox"/> 87 ÷ 91 L <input type="checkbox"/> 92 ÷ 96 M <input checked="" type="checkbox"/> 97 ÷ 01 N <input type="checkbox"/> 02 ÷ 08 O <input type="checkbox"/> 09 ÷ 11 P <input type="checkbox"/> ≥ 2011			
g. Uso prevalente	A <input checked="" type="checkbox"/> Abitativo B <input type="checkbox"/> Produttivo C <input type="checkbox"/> Commercio D <input type="checkbox"/> Uffici D <input type="checkbox"/> Servizi pubblici D <input type="checkbox"/> Deposito D <input type="checkbox"/> Strategico D <input checked="" type="checkbox"/> Turistico - ricettivo			

SEZIONE 3.2 Altre informazioni

IDT 1 8 0 7 8 1 5 4 0 3 8 0 R 1

a. Copertura (max 2)				
a1. Forma		a2. Tipo		a3. Materiale
		Leggera (1)	Pesante (2)	
1	Singola falda	<input type="checkbox"/> <input type="checkbox"/> <input type="checkbox"/> <input type="checkbox"/> [%]	<input type="checkbox"/> <input type="checkbox"/> <input type="checkbox"/> <input type="checkbox"/> [%]	Legno <input type="checkbox"/> <input type="checkbox"/> <input type="checkbox"/> <input type="checkbox"/> [%]
2	Falde inclinate	<input checked="" type="checkbox"/> <input type="checkbox"/> <input type="checkbox"/> <input type="checkbox"/> [%]	<input checked="" type="checkbox"/> <input type="checkbox"/> <input type="checkbox"/> <input type="checkbox"/> [%]	Acciaio <input checked="" type="checkbox"/> <input type="checkbox"/> <input type="checkbox"/> <input type="checkbox"/> [%]
3	Terrazzo praticabile	<input type="checkbox"/> <input type="checkbox"/> <input type="checkbox"/> <input type="checkbox"/> [%]	<input type="checkbox"/> <input type="checkbox"/> <input type="checkbox"/> <input type="checkbox"/> [%]	Cemento Armato <input checked="" type="checkbox"/> <input type="checkbox"/> <input type="checkbox"/> <input type="checkbox"/> [%]
4	Terrazzo non praticabile	<input type="checkbox"/> <input type="checkbox"/> <input type="checkbox"/> <input type="checkbox"/> [%]	<input type="checkbox"/> <input type="checkbox"/> <input type="checkbox"/> <input type="checkbox"/> [%]	
5	Volte	<input type="checkbox"/> <input type="checkbox"/> <input type="checkbox"/> <input type="checkbox"/> [%]	<input type="checkbox"/> <input type="checkbox"/> <input type="checkbox"/> <input type="checkbox"/> [%]	Muratura <input type="checkbox"/> <input type="checkbox"/> <input type="checkbox"/> <input type="checkbox"/> [%]
a4. Spingente		<input type="radio"/> SI <input type="checkbox"/> <input type="checkbox"/> <input type="checkbox"/> [%]		<input checked="" type="radio"/> NO <input type="checkbox"/> <input type="checkbox"/> <input type="checkbox"/> [%]

b. Aperture in facciata (% sulla superficie della facciata)	
< 10 %	<input type="radio"/>
10/19 %	<input type="radio"/>
20/29 %	<input checked="" type="radio"/>
30/50 %	<input type="radio"/>
> 50%	<input type="radio"/>

c. Regolarità	
Pianta (max 2)	Elevazione (max 2)
<input checked="" type="checkbox"/> Regolare (1) <input type="checkbox"/> <input type="checkbox"/> <input type="checkbox"/> [%]	<input checked="" type="checkbox"/> Regolare (1) <input type="checkbox"/> <input type="checkbox"/> <input type="checkbox"/> [%]
<input checked="" type="checkbox"/> Mediamente regolare (2) <input type="checkbox"/> <input type="checkbox"/> <input type="checkbox"/> [%]	<input type="checkbox"/> Mediamente regolare (2) <input type="checkbox"/> <input type="checkbox"/> <input type="checkbox"/> [%]
<input type="checkbox"/> Irregolare (3) <input type="checkbox"/> <input type="checkbox"/> <input type="checkbox"/> [%]	<input type="checkbox"/> Irregolare (3) <input type="checkbox"/> <input type="checkbox"/> <input type="checkbox"/> [%]

d. Interventi strutturali della tipologia	
1 - Anno	<input type="checkbox"/> <input type="checkbox"/> <input type="checkbox"/> <input type="checkbox"/> ÷ <input type="checkbox"/> <input type="checkbox"/> <input type="checkbox"/> <input type="checkbox"/>
2 - Interventi tipici	<input type="checkbox"/> A. Interventi locali <input type="checkbox"/> <input type="checkbox"/> <input type="checkbox"/> [%]
	<input type="checkbox"/> B. Miglioramento sismico <input type="checkbox"/> <input type="checkbox"/> <input type="checkbox"/> [%]
	<input type="checkbox"/> C. Adeguamento sismico <input type="checkbox"/> <input type="checkbox"/> <input type="checkbox"/> [%]

e. Aperture Piano terra (PT) (% sulla superficie della facciata al PT)	
< 10 %	<input type="radio"/>
10/19 %	<input type="radio"/>
20/29 %	<input checked="" type="radio"/>
30/50 %	<input type="radio"/>
> 50%	<input type="radio"/>

f. Stato di Conservazione (SdC)		Scadente	Medio	Buono
1	SdC d'insieme	<input type="radio"/>	<input checked="" type="radio"/>	<input type="radio"/>
2	SdC strutture verticali	<input type="radio"/>	<input checked="" type="radio"/>	<input type="radio"/>
3	SdC strutture orizzontali	<input type="radio"/>	<input checked="" type="radio"/>	<input type="radio"/>
4	SdC elementi non strutturali	<input type="radio"/>	<input checked="" type="radio"/>	<input type="radio"/>

g. Tipologia scale	
A - Scale a soletta rampante	<input checked="" type="radio"/>
B - Scale con travi a ginocchio e gradini a sbalzo	<input type="radio"/>
D - Scale con gradini a sbalzo	<input type="radio"/>
E - Scale in legno	<input type="radio"/>
F - Scale su volta rampante	<input type="radio"/>

SEZIONE 3.2 Altre informazioni

IDT 1 8 0 7 8 1 5 4 0 3 8 0 R 1

h. ELEMENTI NON STRUTTURALI VULNERABILI		(elementi a tipologia vulnerabile e/o in cattive condizioni)	
1	Tramezzi non strutturali (forati, etc.)	<input checked="" type="checkbox"/>	100 [%]
2	Manto di copertura tipico (tegole, coppi)	<input checked="" type="checkbox"/>	100 [%]
3	Comignoli ed altri aggetti verticali	<input checked="" type="checkbox"/>	100 [%]
4	Balconi (in muratura, acciaio, c.a., etc.)	<input checked="" type="checkbox"/>	100 [%]
5	Cornicioni (muratura, scarsa qualità ancoraggi, etc.)	<input checked="" type="checkbox"/>	100 [%]
6	Parapetti (in muratura, c.a. etc.)	<input type="checkbox"/>	0 [%]
7	Controsoffitti leggeri	<input checked="" type="checkbox"/>	100 [%]
8	Controsoffitti pesanti	<input type="checkbox"/>	0 [%]
9	False volte pesanti (mattoni in foglio)	<input type="checkbox"/>	0 [%]
10	False volte leggere (incannucciata)	<input type="checkbox"/>	0 [%]

i. Fondazioni (max 2)			
<input checked="" type="checkbox"/> Superficiale 100 [%]	1. Fondazione superficiale continua in pietrame o blocchi squadriati	<input type="checkbox"/>	0 [%]
	2. Fondazione profonda in pietrame o blocchi squadriati	<input type="checkbox"/>	0 [%]
	3. Fondazione su archivi rovesci	<input type="checkbox"/>	0 [%]
	4. Plinti isolati senza travi di collegamento	<input type="checkbox"/>	0 [%]
	5. Plinti isolati con travi di collegamento	<input type="checkbox"/>	0 [%]
	6. Travi rovesce	<input checked="" type="checkbox"/>	100 [%]
	7. Reticolo di travi rovesce	<input checked="" type="checkbox"/>	100 [%]
<input checked="" type="checkbox"/> Continua 100 [%]	8. Platee	<input type="checkbox"/>	0 [%]
	9. Plinti su pali	<input type="checkbox"/>	0 [%]
<input type="checkbox"/> Discontinua 0 [%]	10. Travi rovesce su pali	<input type="checkbox"/>	0 [%]
	11. Platee su pali	<input type="checkbox"/>	0 [%]
Nessuna informazione			0